XF-T2X110

Object-Telezentrisches Objektiv

- Object-Telezentrisches Objektiv für 1,2″ Sensor
- Vergrößerung 2
- Arbeitsabstand 110mm

Spezifikation

Vergrößerung:	2
Bildkreis:	Ø 8 mm
Objektkreis:	Ø 4 mm
Arbeitsabstand:	110 mm ± 3%
Max. Sensor Größe:	1.2″
Max. Telezentritätsfehler:	0.16°
Max. Verzerrung:	0.3%
Variable Blende:	Nein
Blende:	F22.1
Tiefenschärfe:	0.52 mm
Auflösung:	7.3 µm
MTF (> 0.3 @):	>40 lp/mm
Objektiv Durchmesser:	20 mm
Objektiv Länge:	82 mm
Gewicht:	keine Angabe
Standard Mount:	nach Anfrage

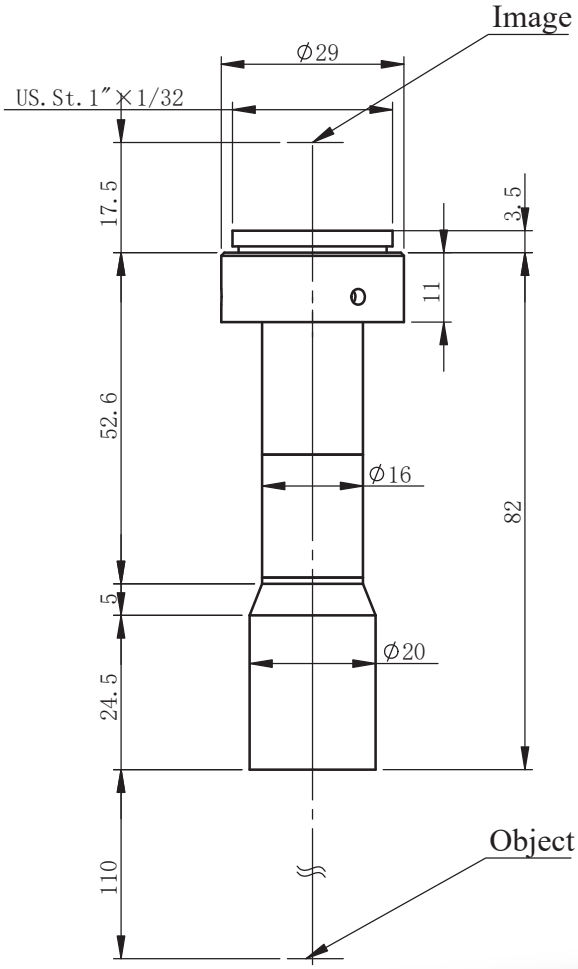

Canrill Deutschland
Ziemann & Urban GmbH
Am Bleichbach 28
85452 Moosinning

info@canrill.de

Copyright © Ziemann & Urban GmbH

Alle Angaben in diesem Datenblatt dienen lediglich der Information und sind unverbindlich. Der Inhalt kann jederzeit ohne Ankündigung geändert werden, alle Informationen ohne Gewähr. Konstruktionsänderungen im Zuge der Produktverbesserung behalten wir uns vor.